

RELATÓRIO FOTOGRAFICO III

**OBRA: CONSTRUÇÃO DE GINÁSIO DE ESPORTES, NA SEDE NO
MUNICÍPIO DE SANTALUZ/BAHIA**

CONTRATO: Nº 153-2024

RIACHÃO DO JACUIPE-BAHIA, 17 DE DEZEMBRO DE 2024

ASCN CONSTRUTORA LTDA
CNPJ. 33.957.361/0001-80
ANTONIO SOARES CORDEIRO NETO
PROPRIETÁRIO / ENG. CIVIL 93746BA
CPF: 038.768.825-08
RG: 13998270-14 SSP/BA





IMAGEM 01 - MONTAGEM E DESMONTAGEM DE FÔRMA DE VIGA, ESCORAMENTO COM PONTALETE DE MADEIRA, PÉ-DIREITO SIMPLES, EM MADEIRA SERRADA, 4 UTILIZAÇÕES.
AF_09/2020



IMAGEM 02 - MONTAGEM E DESMONTAGEM DE FÔRMA DE VIGA, ESCORAMENTO COM PONTALETE DE MADEIRA, PÉ-DIREITO SIMPLES, EM MADEIRA SERRADA, 4 UTILIZAÇÕES.
AF_09/2020

RIACHÃO DO JACUIPE-BAHIA, 17 DE DEZEMBRO DE 2024

Evaldo Almeida Moraes
Engenheiro Civil
RNP 051417303-3

Antonio Soares Cordeiro Neto
Engenheiro Civil
CREA-051888554-2

ASCN CONSTRUTORA LTDA
CNPJ. 33.957.361/0001-80
ANTONIO SOARES CORDEIRO NETO
PROPRIETÁRIO / ENG. CIVIL 93746BA
CPF: 038.768.825-08
RG: 13998270-14 SSP/BA



IMAGEM 03 - CONCRETAGEM DE PILARES, FCK = 25 MPA, COM USO DE BOMBA EM EDIFICAÇÃO COM SEÇÃO MÉDIA DE PILARES MENOR OU IGUAL A 0,25 M² - LANÇAMENTO, ADENSAMENTO E ACABAMENTO. AF_12/2015



IMAGEM 04 - CONCRETAGEM DE PILARES, FCK = 25 MPA, COM USO DE BOMBA EM EDIFICAÇÃO COM SEÇÃO MÉDIA DE PILARES MENOR OU IGUAL A 0,25 M² - LANÇAMENTO, ADENSAMENTO E ACABAMENTO. AF_12/2015

RIACHÃO DO JACUIPE-BAHIA, 17 DE DEZEMBRO DE 2024

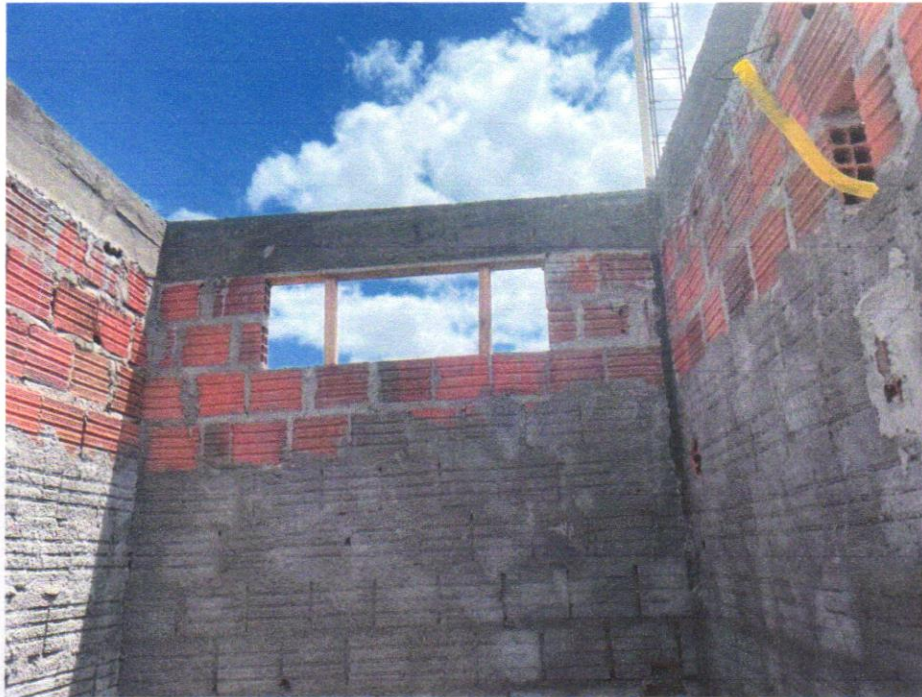
Evaldo Almeida Moraes
Engenheiro Civil
RNP 051417303-3

Antonio Soares Cordeiro Neto
Engenheiro Civil
CREA-051888554-2

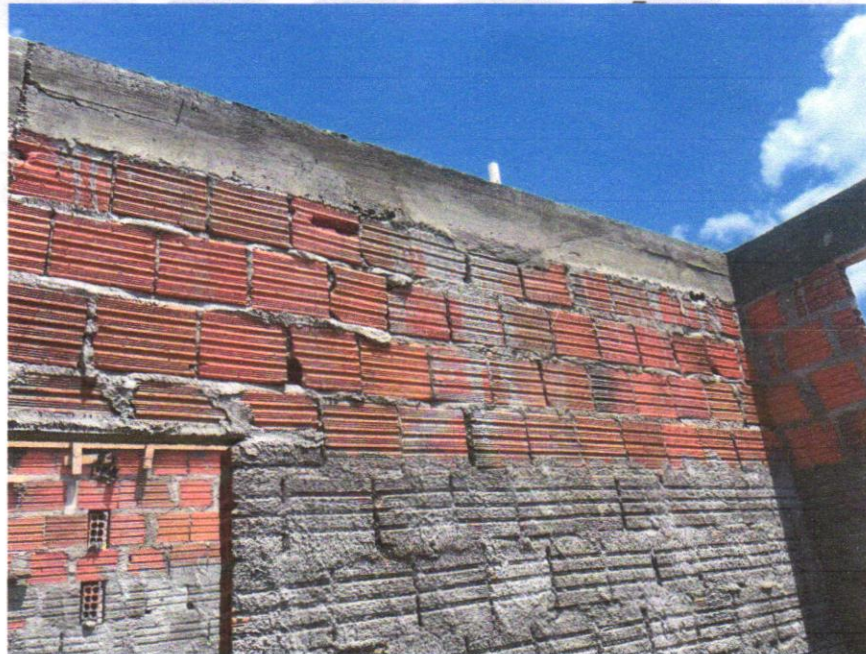
ASCN CONSTRUTORA LTDA
CNPJ. 33.957.361/0001-80
ANTONIO SOARES CORDEIRO NETO
PROPRIETÁRIO / ENG. CIVIL 93746BA
CPF: 038.768.825-08
RG: 13998270-14 SSP/BA



IMAGEM 05 - CORTE E DOBRA DE AÇO CA-50, DIÂMETRO DE 8,0 MM, UTILIZADO EM ESTRUTURAS DIVERSAS, EXCETO LAJES. AF_12/2015



IMAGEM 06 - CORTE E DOBRA DE AÇO CA-50, DIÂMETRO DE 8,0 MM, UTILIZADO EM ESTRUTURAS DIVERSAS, EXCETO LAJES. AF_12/2015
RIACHÃO DO JACUIPE-BAHIA, 17 DE DEZEMBRO DE 2024

Evaldo Almeida Moraes
Engenheiro Civil
RNP 051417303-3

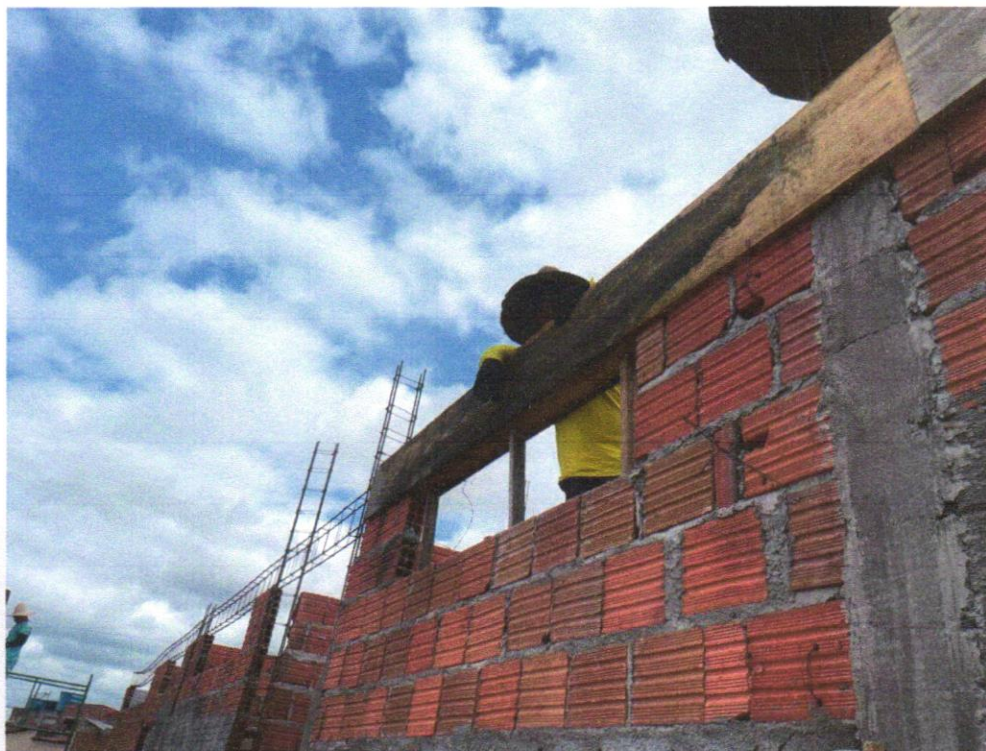
Antonio Soares Cordeiro Neto
Engenheiro Civil
CREA-051888554-2

ASCN CONSTRUTORA LTDA
CNPJ. 33.957.361/0001-80
ANTONIO SOARES CORDEIRO NETO
PROPRIETÁRIO / ENG. CIVIL 93746BA
CPF: 038.768.825-08
RG: 13998270-14 SSP/BA

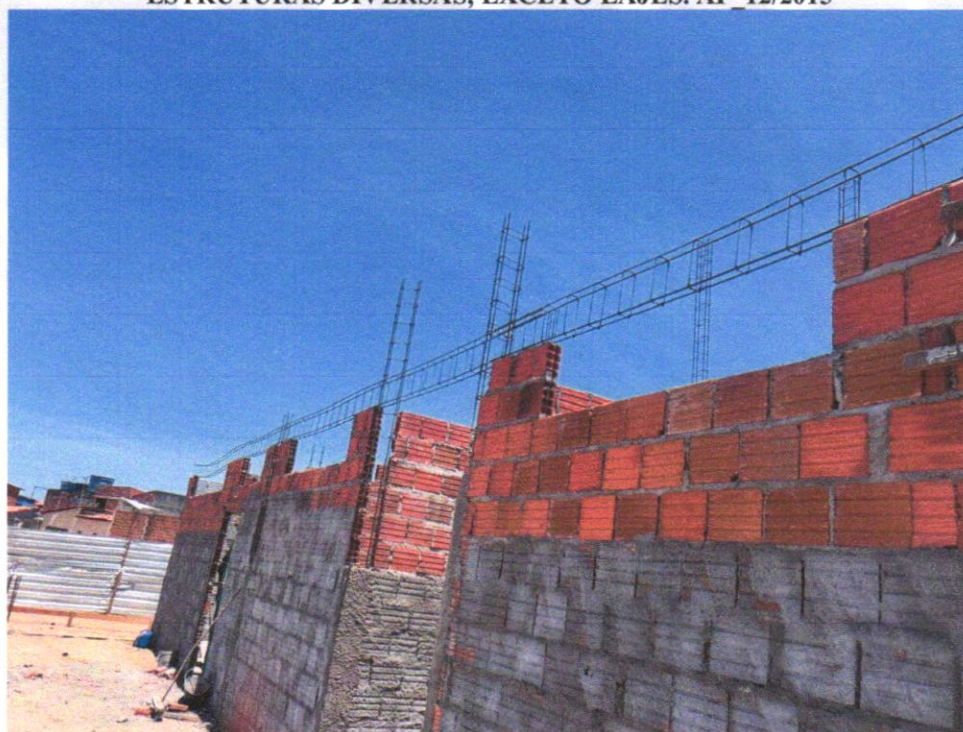

IMAGEM 07 - LAJE PRÉ-MOLDADA UNIDIRECIONAL, BIAPOIADA, PARA FORRO, VIGOTA CONVENCIONAL, ALTURA TOTAL DA LAJE (ENCHIMENTO+CAPA) = (8+3). AF_11/2020



IMAGEM 08 - LAJE PRÉ-MOLDADA UNIDIRECIONAL, BIAPOIADA, PARA FORRO, VIGOTA CONVENCIONAL, ALTURA TOTAL DA LAJE (ENCHIMENTO+CAPA) = (8+3). AF_11/2020

RIACHÃO DO JACUIPE-BAHIA, 17 DE DEZEMBRO DE 2024

Evaldo Almeida Moraes
Engenheiro Civil
RNP 051417303-3

Antonio Soares Cordeiro Neto
Engenheiro Civil
CREA-051888554-2

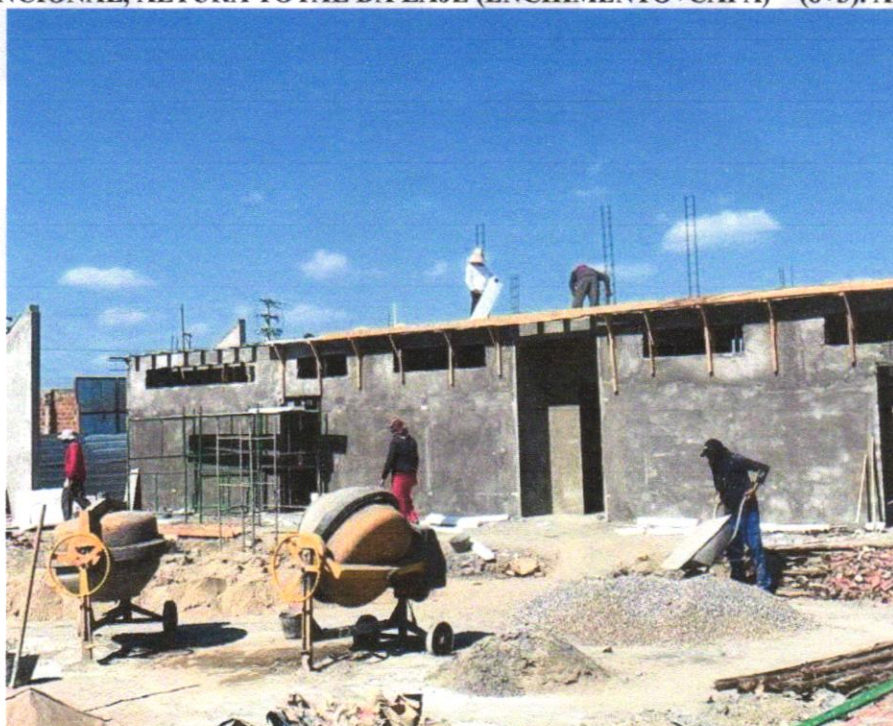
ASCN CONSTRUTORA LTDA
CNPJ. 33.957.361/0001-80
ANTONIO SOARES CORDEIRO NETO
PROPRIETÁRIO / ENG. CIVIL 93746BA
CPF: 038.768.825-08
RG: 13998270-14 SSP/BA



IMAGEM 09 - ALVENARIA DE VEDAÇÃO DE BLOCOS CERÂMICOS FURADOS NA HORIZONTAL DE 9X19X19 CM (ESPESSURA 9 CM) E ARGAMASSA DE ASSENTAMENTO COM PREPARO MANUAL. AF_12/2021



IMAGEM 10 - ALVENARIA DE VEDAÇÃO DE BLOCOS CERÂMICOS FURADOS NA HORIZONTAL DE 9X19X19 CM (ESPESSURA 9 CM) E ARGAMASSA DE ASSENTAMENTO COM PREPARO MANUAL. AF_12/2021

Evaldo Almeida Moraes
Engenheiro Civil
RNP 051417303-3

Antonio Soares Cordeiro Neto
Engenheiro Civil
CREA-05188554-2

RIACHÃO DO JACUIPE-BAHIA, 17 DE DEZEMBRO DE 2024

ASCN CONSTRUTORA LTDA
CNPJ. 33.957.361/0001-80
ANTONIO SOARES CORDEIRO NETO
PROPRIETÁRIO / ENG. CIVIL 93746BA
CPF: 038.768.825-08
RG: 13998270-14 SSP/BA



IMAGEM 11 – CHAPISCO APLICADO EM ALVENARIA (COM PRESENÇA DE VÃOS) E ESTRUTURAS DE CONCRETO DE FACHADA, COM COLHER DE PEDREIRO. ARGAMASSA TRAÇO 1:3 COM PREPARO EM BETONEIRA 400L. AF_06/2014



IMAGEM 12 – CHAPISCO APLICADO EM ALVENARIA (COM PRESENÇA DE VÃOS) E ESTRUTURAS DE CONCRETO DE FACHADA, COM COLHER DE PEDREIRO. ARGAMASSA TRAÇO 1:3 COM PREPARO EM BETONEIRA 400L. AF_06/2014

Evaldo Almeida Moraes
Engenheiro Civil
RNP 051417303-3

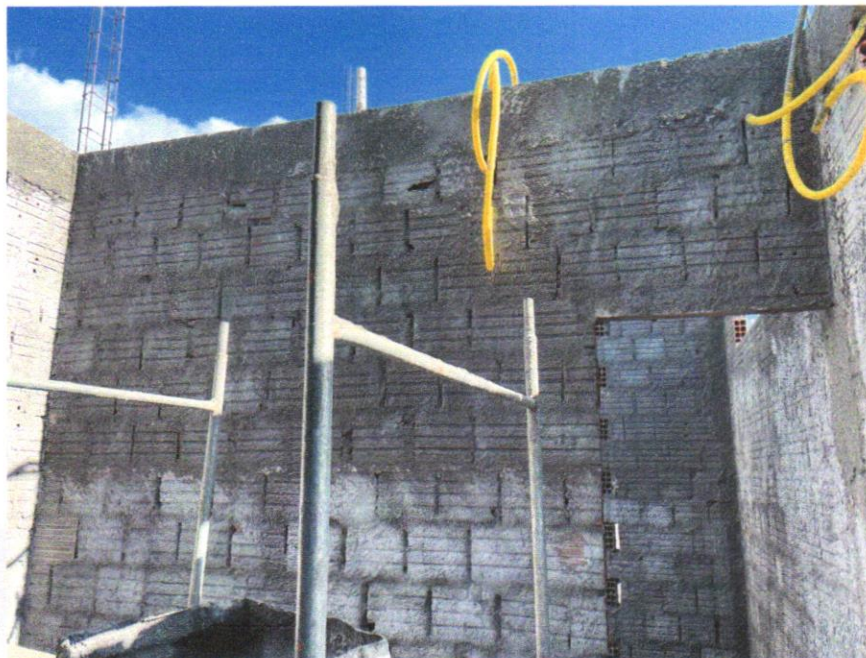
Antonio Soares Cordeiro Neto
Engenheiro Civil
CREA + 051888554-2

RIACHÃO DO JACUIPE-BAHIA, 17 DE DEZEMBRO DE 2024

ASCN CONSTRUTORA LTDA
CNPJ. 33.957.361/0001-80
ANTONIO SOARES CORDEIRO NETO
PROPRIETÁRIO / ENG. CIVIL 93746BA
CPF: 038.768.825-08
RG: 13998270-14 SSP/BA



IMAGEM 13 – EMBOÇO, PARA RECEBIMENTO DE CERÂMICA, EM ARGAMASSA TRAÇO 1:2:8, PREPARO MECÂNICO COM BETONEIRA 400L, APLICADO MANUALMENTE EM FACES INTERNAS DE PAREDES, PARA AMBIENTE COM ÁREA ENTRE 5M2 E 10M2, ESPESSURA DE 20MM, COM EXECUÇÃO DE TALISCAS. AF 06/2014



IMAGEM 14 – EMBOÇO, PARA RECEBIMENTO DE CERÂMICA, EM ARGAMASSA TRAÇO 1:2:8, PREPARO MECÂNICO COM BETONEIRA 400L, APLICADO MANUALMENTE EM FACES INTERNAS DE PAREDES, PARA AMBIENTE COM ÁREA ENTRE 5M2 E 10M2, ESPESSURA DE 20MM, COM EXECUÇÃO DE TALISCAS. AF_06/2014

RIACHÃO DO JACUIPE-BAHIA, 17 DE DEZEMBRO DE 2024

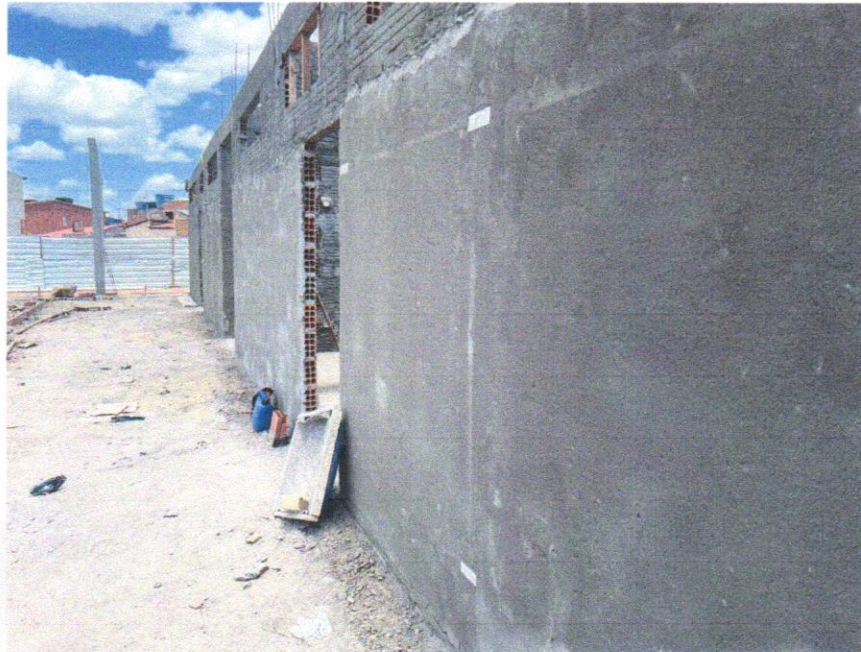
Evaldo Almeida Moraes
Engenheiro Civil
RNP 051417303-3

Antonio Soares Cordeiro Neto
Engenheiro Civil
CREA+ 051888554-2

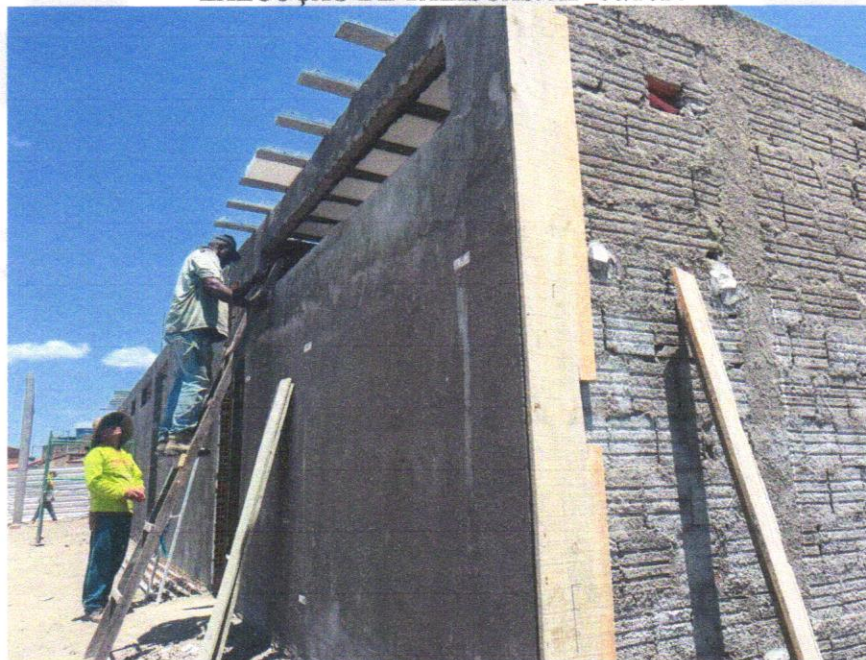
ASCN CONSTRUTORA LTDA
CNPJ. 33 957.361/0001- 80
ANTONIO SOARES CORDEIRO NETO
PROPRIETÁRIO / ENG. CIVIL 93746BA
CPF: 038.768.825-08
RG: 13998270-14 SSP/BA